BẢN ĐỒ QUY HOẠCH SỬ DỤNG ĐẤT ĐẾN NĂM 2030

HUYỆN KHÁNH VĨNH - TỈNH KHÁNH HOÀ

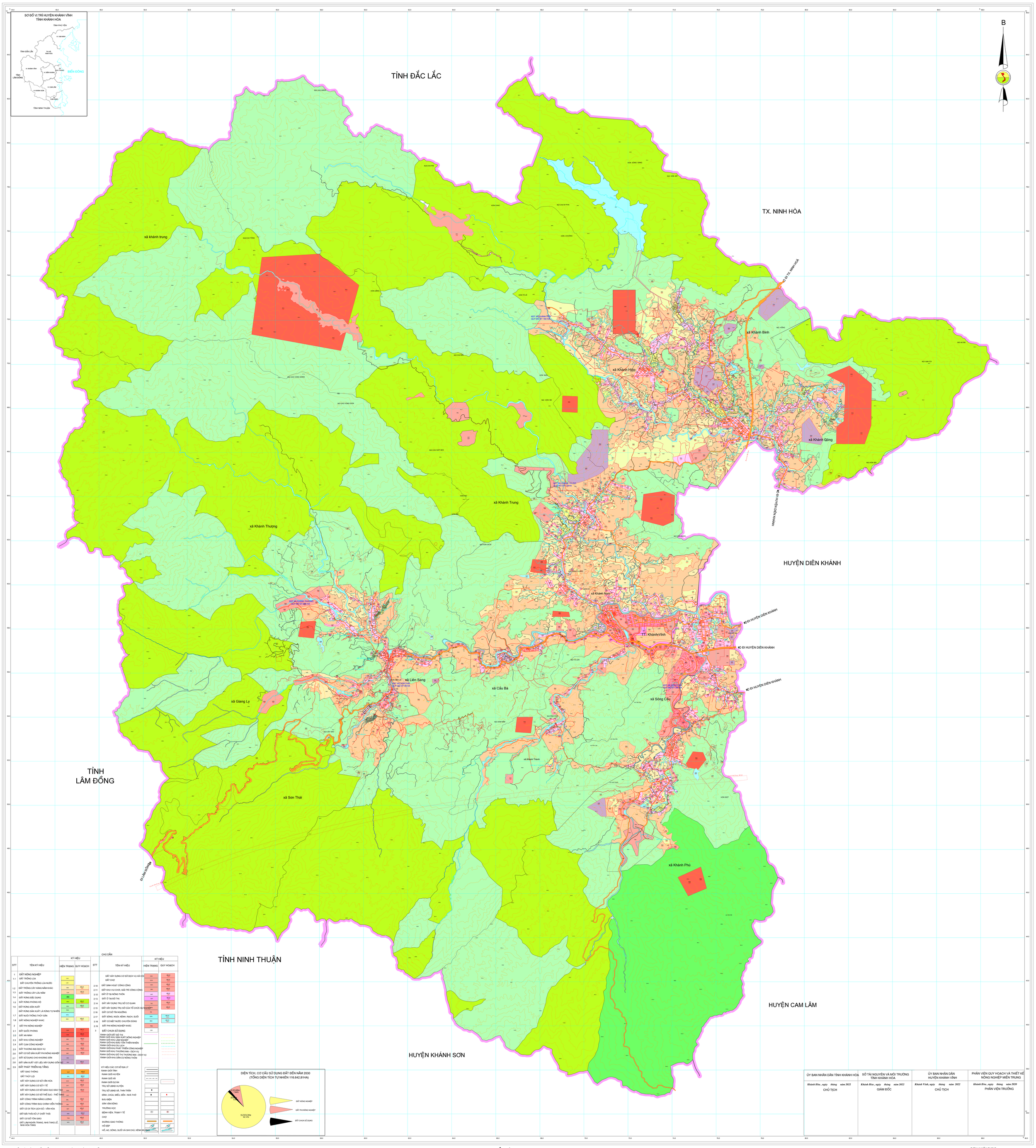

CHÚ DẪN

STT	TÊN KÝ HIỆU	KÝ HIỆU HIỆN TRẠNG	KÝ HIỆU QUY HOẠCH
1	ĐẤT NÔNG NGHIỆP		
1.1	ĐẤT TRỒNG LÚA	LUA	
	ĐẤT CHUYÊN TRỒNG LÚA NƯỚC	LUC	
1.2	ĐẤT TRỒNG CÂY HÀNG NĂM KHÁC	HNK	MLUT
1.3	ĐẤT TRỒNG CÂY LÂU NĂM	CLN	MLUT
1.4	ĐẤT RỪNG ĐẶC DỤNG	RDD	
1.5	ĐẤT RỪNG PHÒNG HỘ	RPH	MLUT
1.6	ĐẤT RỪNG SẢN XUẤT	RSX	MLUT
	ĐẤT RỪNG SẢN XUẤT LÀ RỪNG TỰ NHIÊN	RSN	
1.7	ĐẤT NUÔI TRỒNG THỦY SẢN	NTS	
1.8	ĐẤT NÔNG NGHIỆP KHÁC	NKH	MLUT
2	ĐẤT PHI NÔNG NGHIỆP		
2.1	ĐẤT QUỐC PHÒNG	CQP	MLUT
2.2	ĐẤT AN NINH	CAN	MLUT
2.3	ĐẤT KHU CÔNG NGHIỆP	KHK	MLUT
2.4	ĐẤT CỤM CÔNG NGHIỆP	SKN	MLUT
2.5	ĐẤT THƯƠNG MẠI DỊCH VỤ	TMD	MLUT
2.6	ĐẤT CƠ SỞ SẢN XUẤT PHI NÔNG NGHIỆP	SKC	MLUT
2.7	ĐẤT SỬ DỤNG CHO KHOÁNG SẢN	SKS	
2.8	ĐẤT SẢN XUẤT VẬT LIỆU XÂY DỰNG GỐM SỨ	SKX	MLUT
2.9	ĐẤT PHÁT TRIỂN HẠ TẦNG		
	ĐẤT GIAO THÔNG	DGT	MLUT
	ĐẤT THỦY LỢI	DTL	MLUT
	ĐẤT XÂY DỰNG CƠ SỞ VĂN HÓA	DVH	MLUT
	ĐẤT XÂY DỰNG CƠ SỞ Y TẾ	DYT	MLUT
	ĐẤT XÂY DỰNG CƠ SỞ GIÁO DỤC ĐÀO TẠO	DGD	MLUT
	ĐẤT XÂY DỰNG CƠ SỞ THỂ DỤC - THỂ THAO	DTT	
	ĐẤT CÔNG TRÌNH NĂNG LƯỢNG	DNL	MLUT
	ĐẤT CÔNG TRÌNH BƯU CHÍNH VIỄN THÔNG	DBV	MLUT
	ĐẤT CƠ SỞ TÍN NGƯỠNG	DTN	MLUT
	ĐẤT BÃI THẢI XỬ LÝ CHẤT THẢI	DRA	MLUT
	ĐẤT CƠ SỞ TÔN GIÁO	TON	MLUT
	ĐẤT LÀM NGHĨA TRANG, NHÀ TANG LỄ, NHÀ HỎA TÁNG	NTD	MLUT

STT	TÊN KÝ HIỆU	KÝ HIỆU HIỆN TRẠNG	KÝ HIỆU QUY HOẠCH
	ĐẤT XÂY DỰNG CƠ SỞ DỊCH VỤ XÃ HỘI	DXH	MLUT
	ĐẤT CHỢ	DCH	MLUT
2.10	ĐẤT SINH HOẠT CỘNG CỘNG	DSH	MLUT
2.11	ĐẤT KHU VUI CHƠI, GIẢI TRÍ CÔNG CỘNG	DKV	MLUT
2.12	ĐẤT Ở TẠI NÔNG THÔN	ONT	MLUT
2.13	ĐẤT Ở TẠI ĐÔ THỊ	ODT	MLUT
2.14	ĐẤT XÂY DỰNG TRỤ SỞ CƠ QUAN	TSC	MLUT
2.15	ĐẤT XÂY DỰNG TRỤ SỞ CỦA TỔ CHỨC SỰ NGHIỆP	DTSN	MLUT
2.16	ĐẤT CƠ SỞ TÍN NGƯỠNG	TIN	
2.17	ĐẤT SÔNG, NGÒI, KÊNH, RẠCH, SUỐI	SON	MLUT (CTS)
2.18	ĐẤT CÓ MẶT NƯỚC CHUYÊN DÙNG	MNC	MLUT
2.19	ĐẤT PHI NÔNG NGHIỆP KHÁC	PNK	
3	ĐẤT CHƯA SỬ DỤNG	CSD	
	RANH GIỚI ĐẤT ĐÔ THỊ		
	RANH GIỚI KHU SẢN XUẤT NÔNG NGHIỆP		
	RANH GIỚI KHU LÂM NGHIỆP		
	RANH GIỚI KHU BẢO TỒN THIÊN NHIÊN		
	RANH GIỚI KHU DI LỊCH		
	RANH GIỚI KHU PHÁT TRIỂN CÔNG NGHIỆP		
	RANH GIỚI KHU THƯƠNG MẠI - DỊCH VỤ		
	RANH GIỚI KHU ĐÔ THỊ THƯƠNG MẠI - DỊCH VỤ		
	RANH GIỚI KHU DÂN CƯ NÔNG THÔN		
	KÝ HIỆU CÁC CƠ SỞ ĐỊA LÝ		
	RANH GIỚI TỈNH		
	RANH GIỚI HUYỆN		
	RANH GIỚI XÃ		
	RANH GIỚI DỰ ÁN		
	TRỤ SỞ UBND HUYỆN		
	TRỤ SỞ UBND XÃ, THỊ TRẤN		
	ĐÌNH, CHÙA, MIỂU, ĐỀN - NHÀ THỜ		
	BƯU ĐIỆN		
	SÂN VĂN ĐỘNG		
	TRƯỜNG HỌC		
	BỆNH VIỆN, TRẠM Y TẾ		
	CHỢ		
	ĐƯỜNG GIAO THÔNG		
	HỒ ĐẬP		
	HỒ, AO, SÔNG, SUỐI VÀ GHI CHÚ, KÊNH, MƯƠNG		

DIỆN TÍCH, CƠ CẤU SỬ DỤNG ĐẤT ĐẾN NĂM 2030
(TỔNG DIỆN TÍCH TỰ NHIÊN 116.642,81HA)

ỦY BAN NHÂN DÂN TỈNH KHÁNH HÒA	SỞ TÀI NGUYÊN VÀ MÔI TRƯỜNG TỈNH KHÁNH HÒA	ỦY BAN NHÂN DÂN HUYỆN KHÁNH VĨNH	PHÂN VIỆN QUY HOẠCH VÀ THIẾT KẾ NÔNG NGHIỆP MIỀN TRUNG
Khánh Hòa , ngày tháng năm 2022	*Khánh Hòa , ngày tháng năm 2022*	*Khánh Vĩnh, ngày tháng năm 2022*	*Khánh Hòa , ngày tháng năm 2020*
CHỦ TỊCH	GIÁM ĐỐC	CHỦ TỊCH	PHÂN VIỆN TRƯỞNG

NGUỒN TÀI LIỆU: - BẢN ĐỒ ĐO ĐẠC ĐỊA CHÍNH DỰ ÁN VLAP NĂM 2011
- BẢN ĐỒ LÂM NGHIỆP

TỶ LỆ 1:25000

1 CM TRÊN BẢN ĐỒ BẰNG 250 M TRÊN THỰC ĐỊA

ĐƠN VỊ XÂY DỰNG
PHÂN VIỆN QUY HOẠCH VÀ THIẾT KẾ NÔNG NGHIỆP MIỀN TRUNG